

DIRECCIÓN REGIONAL NORTE Y SIERRA MADRE OCCIDENTAL
ÁREA DE PROTECCIÓN DE FLORA Y FAUNA CERRO MOHINORA

Oficio. F00.3.APFFCM.-030/16

ASUNTO: CONSULTA PÚBLICA DEL BORRADOR DEL PROGRAMA DE MANEJO DEL APFF CERRO
Chihuahua, Chih., a 22 de Agosto del 2016

MTRA. AZUCENA RUIZ ZÚÑIGA
DELEGADA FEDERAL
COMISION NACIONAL PARA EL DESARROLLO DE LOS PUEBLOS INDÍGENAS
P R E S E N T E.-

Por este medio me permito comunicarle que con fundamento al artículo 65 de la Ley General de Equilibrio Ecológico y Protección al Ambiente, se ha iniciado el proceso de CONSULTA PÚBLICA el borrador del documento *Programa de Manejo del Área de Protección de Flora y Fauna Cerro Mohinora*, proceso que se llevará a cabo del 12 de agosto al 16 de septiembre del presente año y en el cual recibiremos opiniones y comentarios para mejorar dicho documento, incorporando la participación de instituciones de los tres órdenes de gobierno, instituciones académicas, de investigación, organismos no gubernamentales y principalmente de los ejidos, comunidades y pueblos indígenas dueños y poseedores de los recursos naturales de ese sitio emblemático del Estado de Chihuahua.

Por lo anterior y de acuerdo con el Convenio 169 de la Organización Internacional del Trabajo sobre Pueblos Indígenas y Tribales en Países Independientes, estaremos llevando a cabo talleres de CONSULTA PREVIA A LOS PUEBLOS INDÍGENAS en las localidades de Compañía, Cuevitas, El Muertecito, Los Juncos, Mesa de la Cruz, Mesa de los Juncos, Mesa de San José y Rancho de Pedro, las cuales se ubican en la zona de influencia de la ANP en el municipio de Guadalupe y Calvo.

En ese sentido me permito solicitarle amablemente la colaboración de la Delegación Federal que atinadamente Usted dirige para el desarrollo del proceso en apego al Protocolo de Consulta para Pueblos y Comunidades indígenas.

COMISIÓN NACIONAL PARA EL DESARROLLO
DE LOS PUEBLOS INDÍGENAS

Sin otro particular, le envío un cordial saludo,

RECIBIDO

ATENTAMENTE

La Directora Regional

Norte y Sierra Madre Occidental

BIOL. MARÍA ELENA RODARTE GARCÍA

c.c.p.- Biol. David Gutiérrez Carbonell, Director General de Conservación para el Desarrollo.
Mtra. Celene Ahime Moncayo Pérez, Subdirectora Encargada de la APFF Cerro Mohinora.
Archivo

DIRECCIÓN REGIONAL NORTE Y SIERRA MADRE OCCIDENTAL
ÁREA DE PROTECCIÓN DE FLORA Y FAUNA CERRO MOHINORA

Oficio. F00.3. APFFCM.-072/16

ASUNTO: CONSULTA PREVIA A LOS PUEBLOS INDÍGENAS DEL BORRADOR DEL PROGRAMA DE
MANEJO DEL APFF CERRO MOHINORA

Estación Creel, Mpio. Bocoyna, Chihuahua, a 6 de septiembre del 2016

C. DENNY DEL REFUGIO GASTELUM HERNANDEZ
DIRECTOR
CENTRO COORDINADOR DE DESARROLLO INDÍGENA TURUACHI
COMISIÓN PARA EL DESARROLLO DE LOS PUEBLOS INDÍGENAS
P R E S E N T E

Por este medio me permito comunicarle que con fundamento al artículo 65 de la Ley General de Equilibrio Ecológico y Protección al Ambiente, se ha iniciado el proceso de CONSULTA PÚBLICA el borrador del documento *Programa de Manejo del Área de Protección de Flora y Fauna Cerro Mohinora*, proceso que se llevará a cabo del 12 de agosto al 16 de septiembre del presente año y en el cual recibiremos opiniones y comentarios para mejorar dicho documento, incorporando la participación de instituciones de los tres órdenes de gobierno, instituciones académicas, de investigación, organismos no gubernamentales y principalmente de los ejidos, comunidades y pueblos indígenas dueños y poseedores de los recursos naturales de ese sitio emblemático del Estado de Chihuahua.

Por lo anterior y de acuerdo con el Convenio 169 de la Organización Internacional del Trabajo sobre Pueblos Indígenas y Tribales en Países Independientes, estaremos llevando a cabo el día sábado 10 de septiembre del presente a las 10:00 horas, un taller de CONSULTA PREVIA A LOS PUEBLOS INDÍGENAS en la localidad de La Compañía, la cual se ubica en la zona de influencia de la ANP en el municipio de Guadalupe y Calvo.

En ese sentido me permito solicitar amablemente la colaboración del Centro Coordinador de Desarrollo Indígena que atinadamente Usted dirige para que personal a su cargo nos acompañe en el evento antes mencionado, en apego al Protocolo de Consulta para Pueblos y Comunidades indígenas.

ATENTAMENTE
La Subdirectora Encargada
Área de Protección Flora y Fauna Cerro Mohinora



MTRA. CELENE AHIME MONCAYO PÉREZ

c.c.p.- Biol. David Gutiérrez Carbonell. Director General de Conservación para el Desarrollo
Biol. María Elena Rodarte García. Directora Regional Norte y Sierra Madre Occidental
Archivo

Reunidos en la localidad de La Compañía, Municipio de Guadalupe y Culco, Estado de Chihuahua, México, personal de la Comisión Nacional de Áreas Naturales Protegidas (CONANP), Comisión Nacional para el Desarrollo de los Pueblos Indígenas (CDI) y WWF, realizaron la invitación al C. Hilario Vega Anayo, segundo gobernador indígena Tachahomara de la localidad La Compañía a participar en la CONSULTA DIFERENCIADA A PUEBLOS INDÍGENAS del Programa de Manejo del Área de Protección de Flora y Fauna Cerro Mohinara. A petición de C. Hilario Vega Anayo, dicha Consulta se realizará el día 10 de Septiembre del año en curso en el lugar conocido como "La Clínica" en la localidad La Compañía, comprometiéndose a realizar la difusión de la presente invitación a los miembros indígenas de la localidad.

C. Hilario Vega Anayo

X

C. Abel Gallego González



C. Enrique Prunés Soto

Enrique Prunés Soto

C. Mario Fermín Castañeda Rojas

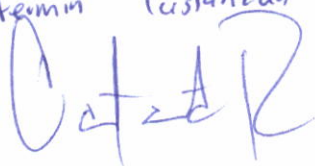

DIRECCIÓN REGIONAL NORTE Y SIERRA MADRE OCCIDENTAL
ÁREA DE PROTECCIÓN DE FLORA Y FAUNA CERRO MOHINORA
Oficio. F00.3. APFFCM. -097/16ASUNTO: CONSULTA PÚBLICA DEL BORRADOR DEL PROGRAMA DE MANEJO DEL APFF CERRO
MOHINORA

Estación Creel, Bocoyna, Chih., a 10 de septiembre del 2016

C. HILARIO VEGA ARROYO
2° GOBERNADOR INDÍGENA
COMUNIDAD LA COMPAÑÍA
MUNICIPIO DE GUADALUPE Y CALVO, CHIH.
P R E S E N T E.-

Por este medio me permito comunicarle que con fundamento al artículo 65 de la Ley General de Equilibrio Ecológico y Protección al Ambiente, se ha puesto a CONSULTA PÚBLICA el borrador del documento *Programa de Manejo del Área de Protección de Flora y Fauna Cerro Mohinora*, proceso que se llevará a cabo del 12 de agosto al 16 de septiembre del presente año y en el cual recibiremos opiniones y comentarios para mejorar dicho documento, incorporando la participación de instituciones de los tres órdenes de gobierno, instituciones académicas, de investigación, organismos no gubernamentales y principalmente de los ejidos, comunidades y pueblos indígenas dueños y poseedores de los recursos naturales de ese sitio emblemático del Estado de Chihuahua por su belleza escénica, valor biológico y ecosistémico.

Con base en lo anterior me es grato hacerle entrega del documento en borrador del Programa de Manejo de APFF Cerro Mohinora para su revisión y del cual agradecemos los comentarios que se sirvan realizar al mismo.

Sin otro particular, le envío un cordial saludo,

ATENTAMENTE
La Subdirectora Encargada
Área de Protección de Flora y Fauna Cerro Mohinora

MTRA. CELENE AHIME MONCAYO PÉREZ

c.c.p.- Biol. David Gutiérrez Carbonell. Director General de Conservación para el Desarrollo
Biol. María Elena Rodarte García. Directora Regional Norte y Sierra Madre Occidental
Archivo



MINUTA DEL TALLER DE LA CONSULTA PREVIA, LIBRE E INFORMADA, DE ACUERDO AL ARTÍCULO 2º DE LA CONSTITUCIÓN POLÍTICA DE LOS ESTADOS UNIDOS MEXICANOS, Y PARA DAR CUMPLIMIENTO AL CONVENIO 169 DE LA ORGANIZACIÓN INTERNACIONAL DEL TRABAJO SOBRE PUEBLOS INDÍGENAS Y TRIBALES EN PAÍSES INDEPENDIENTES DEL PROGRAMA DE MANEJO DEL APFF CERRO MOHINORA

Fecha: 10 de septiembre de 2016

Lugar de la Reunión: Casa de la Salud de la Comunidad "La Compañía"

Previo al inicio de la sesión, se agradeció la asistencia a los asistentes por parte del gobernador indígena de la Comunidad, presentando a la CONANP, tomando la palabra la Directora Regional María Elena Rodarte, se presenta ante la comunidad y presenta a los compañeros. Se les comentó que la reunión corresponde a la MINUTA DEL TALLER DE LA CONSULTA PREVIA, LIBRE E INFORMADA, DE ACUERDO AL ARTÍCULO 2º DE LA CONSTITUCIÓN POLÍTICA DE LOS ESTADOS UNIDOS MEXICANOS, Y PARA DAR CUMPLIMIENTO AL CONVENIO 169 DE LA ORGANIZACIÓN INTERNACIONAL DEL TRABAJO SOBRE PUEBLOS INDÍGENAS Y TRIBALES EN PAÍSES INDEPENDIENTES DEL PROGRAMA DE MANEJO DEL APFF CERRO MOHINORA.

Antes de continuar con la presentación se les preguntó la lengua que hablan en su vida cotidiana y la gran mayoría refiere que no hablan su lengua original, y debido a que todos entienden el español, aceptan que la sesión se realice en este idioma.

Se realizó el registro de los asistentes, quienes en su gran mayoría se identifican como personas indígenas pertenecientes a las etnias Odame y Tarahumara que radican en la localidad de La Compañía.

La directora María Elena cede la palabra a la Subdirectora del APFF Celene Moncayo, y solicita a los compañeros presentarse ante la comunidad, nos acompaña un representante Técnico de CDI Turuachi el C. Teodomiro Cerqueda García.

La Directora María Elena les comenta que se dará inicio con la presentación, y les solicita a los asistentes que con toda confianza hagan preguntas para descartar todas sus dudas, para que estén informados sobre el programa de manejo. Les comenta que es CONANP, a lo que se dedica la institución y el área la cual estará trabajando CONANP.

Le cede la palabra a Celene Ahime Moncayo Pérez, comienza a explicar donde quedó elegida el Área Natural Protegida, la cual fue elegida por el presidente de México por la importancia de conservar el bosque antiguo que hay en México conservando sus especies de flora y fauna, habiendo muchas especies endémicas del lugar.

Se les explica cuales actividades se pueden realizar, que esas actividades ellos que realizan a diario se tienen que documentar. Como también se les explica lo que no se puede hacer en el Área.

Una vez realizado lo anterior, se repartió a todos los asistentes una versión didáctica de la subzonificación del área natural protegida, así como de las actividades permitidas y no permitidas de las áreas circundantes a su localidad y donde realizan sus actividades, y se procedió a explicar lo que es una subzona, y con ayuda de un mapa, se explicaron las diferentes subzonas en las que se divide el Área de Protección de Flora y Fauna Cerro Mohinora, haciendo énfasis en las áreas adyacentes a la localidad de La Compañía.

Comentan que los mensajes o avisos que les envíen por el medio de comunicación de radio sean en el idioma español y tepehuan, que es el idioma el cual utilizan en la comunidad. También se comenta que los hongos que ellos consumen son los amarillos y los blancos que son los que comienzan a salir con las lluvias. Consumen quelites, hongos, calabaza, papas. Comentan que en el bosque hay venados, guajolotes, matalotes, consumen leña para sus hogares, utilizan las plantas medicinales.

Maria Anastacia Nuñez Vega

Rosa Lidia Vega Nuñez

Alfredo Molina
Canales
Vidal
Alonso
Aldo
Isidro
vega
molina

SEMARNAT

SECRETARÍA DE
MEDIO AMBIENTE
Y RECURSOS NATURALES



CONANP
COMISIÓN NACIONAL
DE ÁREAS NATURALES
PROTEGIDAS



Cerro Mohinora
Área de Protección de Flora y Fauna

La señora Petronila comenta que tradicionalmente sus abuelos utilizaban levadura silvestre para hacer tesgüino, esa planta crece en las siembras, el gobernador indígena comenta que hay unos hongos blancos que salen en las siembras y ellos los consumen.

Asimismo, los asistentes, incluido el representante indígena, refieren que en la localidad de La Compañía viven actualmente 29 adultos y 21 menores de edad en 10 casas, y que todos ellos se reconocen como indígenas pertenecientes a las etnias tarahumara y tepehuan.

Se les invita a tomar un pequeño descanso, para continuar con una actividad con el compañero Juan Luis Martinez.

Se retoma la actividad con el compañero Juan Luis Martinez, se dividió a los asistentes en dos mesas de trabajo para que identificaran las áreas donde realizan sus actividades tradicionales, tales como la agricultura, la ganadería, recolección de plantas medicinales, recolección de leña, rituales, entre otras, identificándolas en un mapa a través de papelitos. Las personas si participan, solo 5 personas de los que asisten al taller saben escribir.

Isidro, presentó los resultados de una de las mesas y se reconoció que al norte de la localidad hay bosque con venado, hongos, plantas medicinales como hierba del zorrillo, chupaste. Al norte de la localidad está el río donde se baña la gente, sacan peces, no tiran basura en el río ni en las parcelas. Alrededor de las parcelas siembran. En el bosque hay venado, guajolote, víboras, conejos. Aquí vivía gente hace mucho tiempo, buscaban oro y aún hay casas abandonadas. Viven en propiedad del Simoncito y de los Núñez, no son parte del ejido, aunque realizan sus actividades dentro de él. Aquí ya no hacen rituales como el Yúmare, antes sí lo hacían, pero hoy en día ya no, lo realizaban por Turuachi o Guadalupe.

La persona que platicó los resultados de la otra mesa fue la Sra. Petronila, quien refiere que alrededor de la localidad de La Compañía se encuentran plantas como la hierba del zorrillo, el yupaxtle, escorpionera, la valeriana, árnica, entre otras. También recolectan leña a las faldas de los cerros, hay venado y guajolote que capturan para comer, ardillas, conejos, coas, pericos, palomas, peces que también capturan para comer como los pintos. Hay mariposas amarillas, blancas, anaranjadas.

Juan Luis, técnico de la CONANP les comenta que en las subzonas que se ubican en la localidad de La Compañía y sus alrededores, en las cuales realizan sus actividades, podrán seguir realizando las actividades que hacen normalmente, toda vez que son de autoconsumo, tal como la captura de venado, recolección de plantas medicinales, hongos y leña, debido a que recolectan la madera muerta que está tirada en el suelo. Sin embargo, estas actividades no podrán realizarla otras personas que vengan de fuera a llevarse plantas o animales, ya que para ello requerirán un permiso de SEMARNAT. Asimismo, que se debe respetar el bosque y los animales, debido a que algunos de ellos son endémicos, es decir que solo viven en esta zona.

Asimismo, les comentó que de acuerdo al Programa de Manejo pueden seguir sus actividades de siembra, siempre y cuando no introduzcan transgénicos, explicándoles qué son, por lo que podrán seguir sembrando con las diferentes variedades de maíz criollo, refiriendo cuáles son las ventajas de su uso.

Finalmente, se les preguntó a los asistentes si tenían alguna duda o comentario respecto a la propuesta que tiene el borrador del Programa de Manejo del Área de Protección de Flora y Fauna Cerro Mohinora. Ante la pregunta expresa de si desean que se les dé un tiempo para que entre ellos reflexionen y comenten el documento, Don Hilario,

Maria Anastacia Nuñez Vega

Rosa Idalia Vega Nojales

SEMARNAT

SECRETARÍA DE
MEDIO AMBIENTE
Y RECURSOS NATURALES



CONANP
COMISIÓN NACIONAL
DE ÁREAS NATURALES
PROTEGIDAS



Cerro Mohinora
Área de Protección de Flora y Fauna

representante de los indígenas de la localidad refiere que está bien todo y que no tienen más preguntas ni comentarios, y el resto de los asistentes refieren que entendieron lo que se explicó, incluyendo lo que es el área natural protegida, la división de la misma en pedacitos en subzonas, así como lo que se puede y no se puede hacer en cada una de ellas y que tampoco tienen dudas, por lo que refieren que no es necesario que se les dé un tiempo para que entre ellos reflexionen y comenten el documento.

Con lo anterior, se da por concluida la reunión en la localidad de La Compañía como parte de la Consulta previa, libre e informada de acuerdo al Artículo 2º de la Constitución Política de los Estados Unidos Mexicanos, y para dar cumplimiento al Convenio 169 de la Organización Internacional del Trabajo sobre pueblos indígenas y tribales en países independientes.

Maria Anastacia Nuñez Vega

Rosa Leticia Vega Nolasco

Alfredo Molina
Carmel
Vidal
Nolasco

Nolasco
Leticia
Nolasco

Escritura
Acta de
Consulta

Localidad La Compañía, Mpio. De Guadalupe y Calvo a 10 de septiembre de 2016

El que suscribe C. Hilario Vega Barraza representante indígena manifiesta que en la comunidad no se cuenta con autoridad indígena, debido a que el gobernador indígena falleció recientemente y no se ha elegido uno nuevo, asimismo identifica que en esta comunidad habitan 29 personas adultas y 21 menores de edad, y que todos se reconocen pertenecientes a una etnia indígena, tepehuanes (Odames) y tarahumaras (Raramuris).



C. Hilario Vega Barraza

TESTIGOS



Testigo 1
Teodoro Rosendo Caceres
Teodoro CCDI Toribelli



Celene A. Moncayo
Subdirectora Encargada APFF Cerro Mohinora



Ma. Elena Rodarte G.
Directora Regional Norte y
Sierra Madre Occidental.



COMISIÓN NACIONAL DE ÁREAS NATURALES PROTEGIDAS ÁREA DE PROTECCIÓN DE FLORA Y FAUNA CERRO MOHINORA

Consulta previa, libre e informada, de acuerdo al Artículo 2º de la Constitución Política de los Estados Unidos Mexicanos, y para dar cumplimiento al Convenio 169 de la Organización Internacional del Trabajo sobre Pueblos Indígenas y Tribales en Países Independientes del Programa de Manejo del Área de Protección de Flora y Fauna Cerro Mohinora

Lugar: Localidad de La Compañía, Mpio. de Guadalupe y Calvo, Chih.

Fecha: 10 de Septiembre del 2016

NOMBRE COMPLETO	MARQUE CON UNA X		ETNIA	LENGUA	LOCALIDAD/EJIDO/COMUNIDAD	TELÉFONO	FIRMA/HUELLA
	HOMBRE	MUJER					
Petronila Vega Melendrez		X	Tepehuan	Español.	La Compañía		
Socorro Arroyo Muni		X	Tepehuan	Tepehuan	La Compañía		
Ponciana Ayala Muni		X	Tepehuana	Tepehuan	La Compañía		
Maria Anastacia Nuñez Vega.		X	Tarahumara	Castellano	La Compañía		
Martilde Vega Loera		X	Tarahumara	Castellano	La Compañía		
Rosa Idalia Vega Nolasco		X	Tarahumana	Castellano	La Compañía		
Hilario Vega Barraza	X		Tarahumara	Tarahumana	La Compañía		
Isidro Vega Molina.	X		Tepehuan	Castellano	La Compañía		



COMISIÓN NACIONAL DE ÁREAS NATURALES PROTEGIDAS ÁREA DE PROTECCIÓN DE FLORA Y FAUNA CERRO MOHINORA

Consulta previa, libre e informada, de acuerdo al Artículo 2º de la Constitución Política de los Estados Unidos Mexicanos, y para dar cumplimiento al Convenio 169 de la Organización Internacional del Trabajo sobre Pueblos Indígenas y Tribales en Países Independientes del Programa de Manejo del Área de Protección de Flora y Fauna Cerro Mohinora

Lugar: Localidad de La Compañía, Mpio. de Guadalupe y Calvo, Chih.

Fecha: 10 de Septiembre del 2016

NOMBRE COMPLETO	MARQUE CON UNA X		ETNIA	LENGUA	LOCALIDAD/EJIDO/COMUNIDAD	TELÉFONO	FIRMA/HUELLA
	HOMBRE	MUJER					
Celene Mancayo		✓		Español	CONANP APFF CM	6141177148	
NORMA LILIA QUINTANA MORENO		✓		Español	CONANP APFF CM	635112937	
Teodomiro Cergueta García	✓			Español	CCDI Turcaesli	6271237904	
Ma. Elena Rodarte García		✓		Español	CONANP ORNSMO	6144148857	
Victor Alonso Ayala A	✓			Español	GPe y Calvo	6143947574	
Yeshin Alfredo Molina Corral	✓			Español	GPe y Calvo	6491066178	
José Salvador Thomassiny Aróstegui	X			Español	CONANP - Programar de Manejo	54447000 ext. 17162	
Edith Torres Gamera		X		Español	CONANP APFF CM	6351131521	

SEMARNAT

SECRETARÍA DE
MEDIO AMBIENTE
Y RECURSOS NATURALES



CONANP
COMISIÓN NACIONAL
DE ÁREAS NATURALES
PROTEGIDAS

Dirección Regional Norte y Sierra Madre Occidental

Área de Protección de Flora y Fauna

Cerro Mohinora

“Consulta previa, libre e informada, de acuerdo al Artículo 2º de la Constitución Política de los Estados Unidos Mexicanos, y para dar cumplimiento al Convenio 169 de la Organización Internacional del Trabajo sobre Pueblos Indígenas y Tribales en Países Independientes”.



¿Que es la CONANP?

Es una institución del Gobierno Federal, desconcentrada de la SEMARNAT encargada de conservar el PATRIMONIO NATURAL DE MÉXICO a través de las Áreas Naturales Protegidas y otras modalidades de conservación incluyendo la participación organizada de las comunidades que viven en su entorno.

SEMARNAT
SECRETARÍA DE
MEDIO AMBIENTE
Y RECURSOS NATURALES

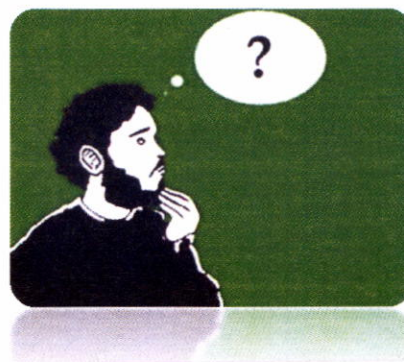

CONANP
COMISIÓN NACIONAL
DE ÁREAS NATURALES
PROTEGIDAS

El Área de Protección de Flora y Fauna Cerro Mohinora es un Área Natural Protegida que se decretó desde el 10 de julio de 2015, porque:

- ✓ Aquí encontramos bosques antiguos que son los últimos que hay en el Estado de Chihuahua.
- ✓ Aquí está el cerro de mayor altura en la Sierra Madre Occidental, con más de 3,300 metros sobre el nivel del mar.
- ✓ De estos bosques depende la existencia de más de 500 especies de plantas y animales silvestres, algunos de ellos solo viven aquí o ya quedan muy pocos.
- ✓ De aquí se lleva agua al pueblo de Guadalupe y Calvo.







¿Que es el Programa de Manejo?

- ❖ Es un documento que explica las actividades o trabajos que va a hacer la CONANP junto con los dueños de la tierra para conservar el bosque, los animales silvestres, las plantas, el agua que tenemos dentro del Área Natural Protegida y mantener eso para nuestros hijos y nietos.
- ❖ Nos dice que actividades se puede hacer dentro del ANP y aquellas que no están permitidas por que afectan al paisaje, las plantas y animales, también dice en donde se pueden hacer esas actividades, así como mejorarlas para no afectar más a la naturaleza
- ❖ En ese documento dividimos el Área Natural Protegida en áreas con bosque, agricultura, acuacultura, concesiones mineras, de uso tradicional por las comunidades, donde se encuentran los poblados, donde es necesario reforestar y recuperar el bosque, y les llamamos (subzonas), en el documento se hace una diferencia a través de colores para decir cuales actividades se pueden hacer en cada una y cuales no se puede hacer.

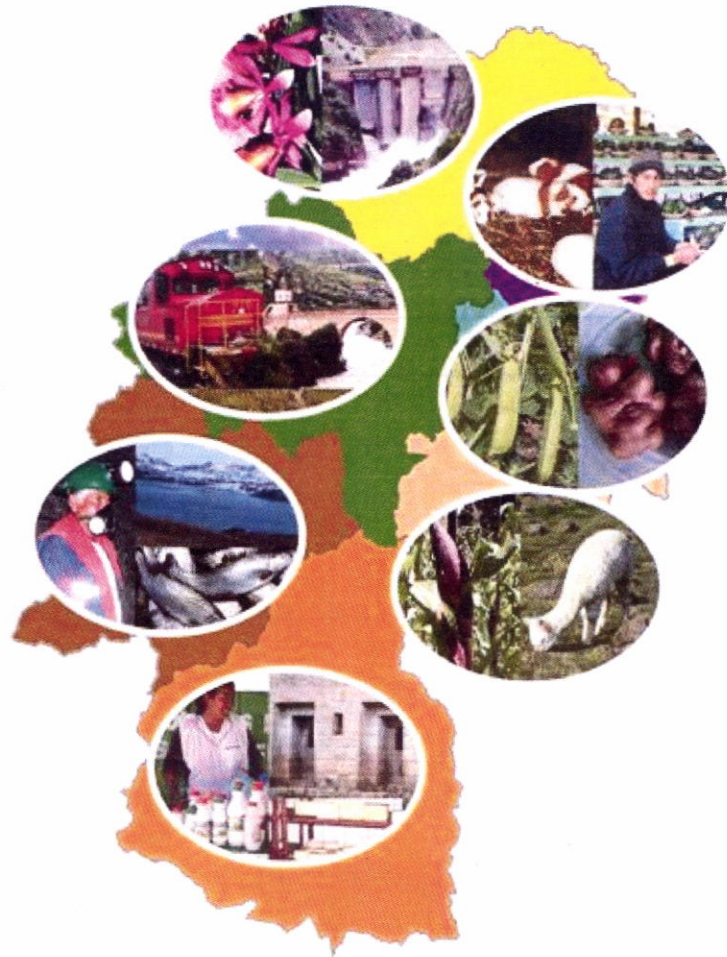

El Programa de Manejo nos dice como estamos usando el territorio dentro de un ANP y como es necesario regularlo para que se conserven en buen estado el paisaje, las plantas, animales, los ríos, el agua y todos los que en ella vivimos



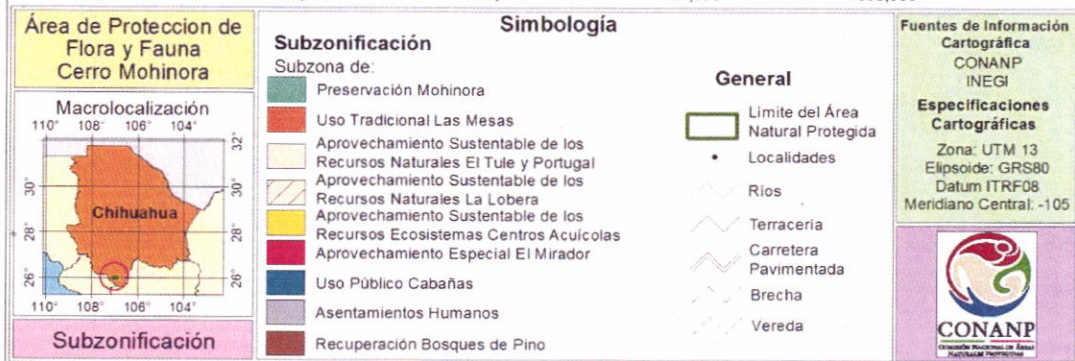
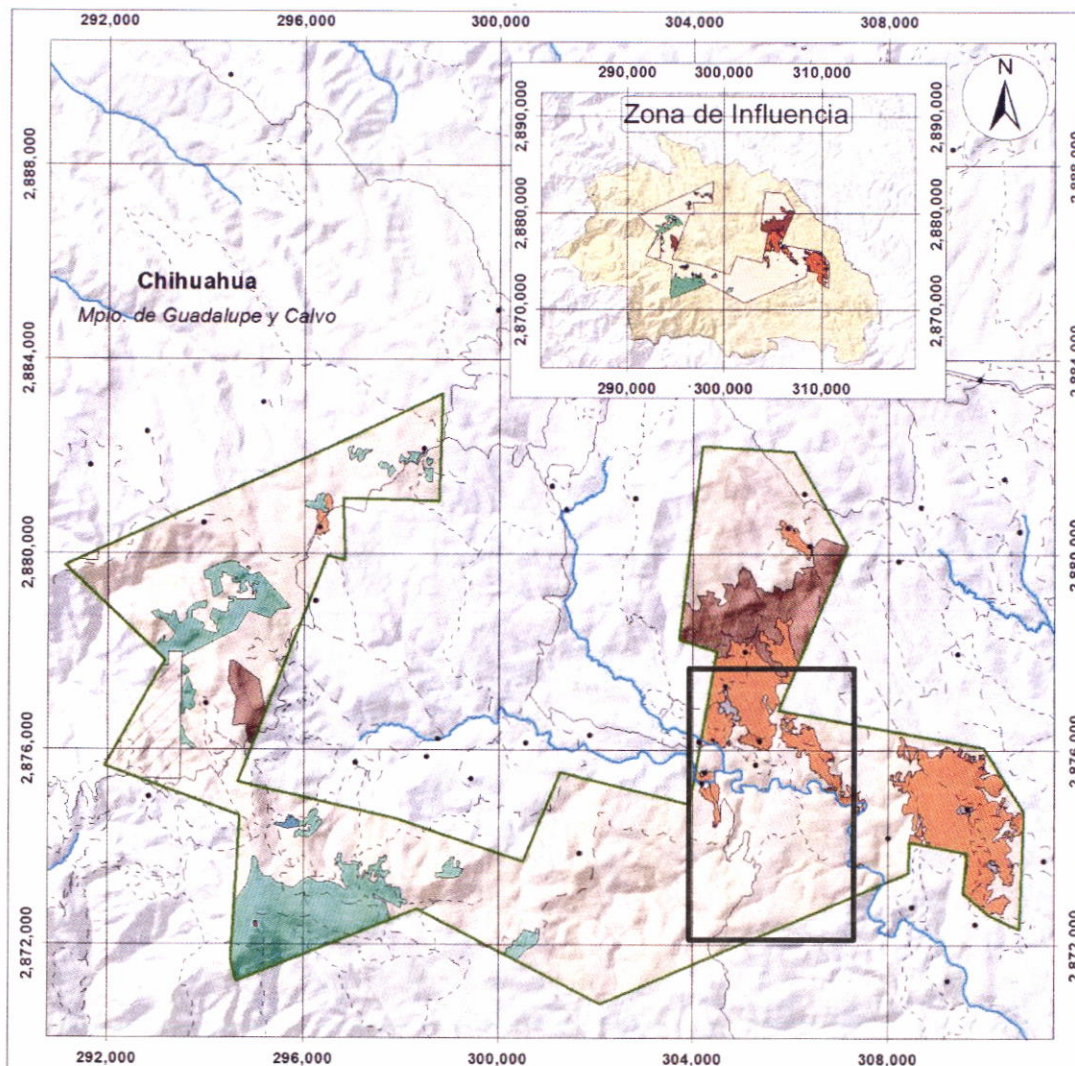



¿Cuáles actividades están permitidas y cuáles no en el entorno de la comunidad?

Color gris Si se puede

- Agricultura.
- Ganadería de traspatio.
- Construcción.

Color naranja Si se puede

- Agricultura.
- Ganadería.
- Recolectar hongos y plantas medicinales.
- Prender fogatas.
- Recolectar leña de árboles muertos.



Color gris NO se puede

- Tirar árboles del bosque para hacer mas parcelas.
- Tirar basura.

Color naranja NO se puede

- Tirar árboles del bosque para hacer mas parcelas.
- Tirar basura.

Color gris Si se puede

- Recolectar hongos y plantas medicinales.
- Corta de madera del ejido.
- Recolectar leña de árboles muertos.

Color gris NO se puede

- Tirar árboles para hacer mas parcelas.
- Construir casas,
- Prender fogatas.
- Tirar basura.

Color gris Si se puede

- Agricultura.
- Ganadería de traspatio.
- Construcción.



SI



© Foto: INAH - Mauricio Marín

Color gris NO se puede

- Tirar árboles del bosque para hacer mas parcelas.
- Tirar basura

NO



X

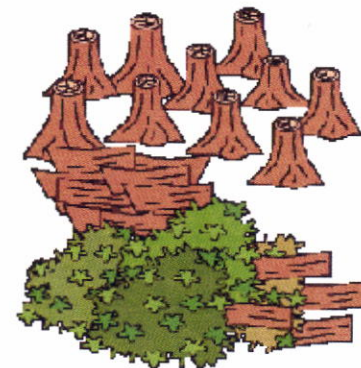

X



SI

Color naranja Si se puede

- Agricultura.
- Ganadería.
- Recolectar hongos y plantas medicinales.
- Prender fogatas.
- Recolectar leña de árboles muertos.



SEMARNAT
SECRETARÍA DE
MEDIO AMBIENTE
Y RECURSOS NATURALES



CONANP
COMISIÓN NACIONAL
DE ÁREAS NATURALES
PROTEGIDAS

Color naranja NO se puede

- Tirar árboles del bosque para hacer mas parcelas.
- Tirar basura.



X

NO



SI

Color gris Si se puede

- Recolectar hongos y plantas medicinales.
- Corta de madera del ejido.
- Recolectar leña de árboles muertos.

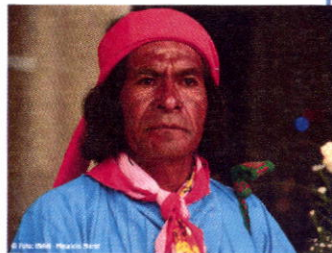

Color gris NO se puede

- Tirar árboles para hacer mas parcelas.
- Construir casas,
- Prender fogatas.
- Tirar basura.



NO